A Clara la gestione dei rifiuti nella provincia di Ferrara per i prossimi 15 anni

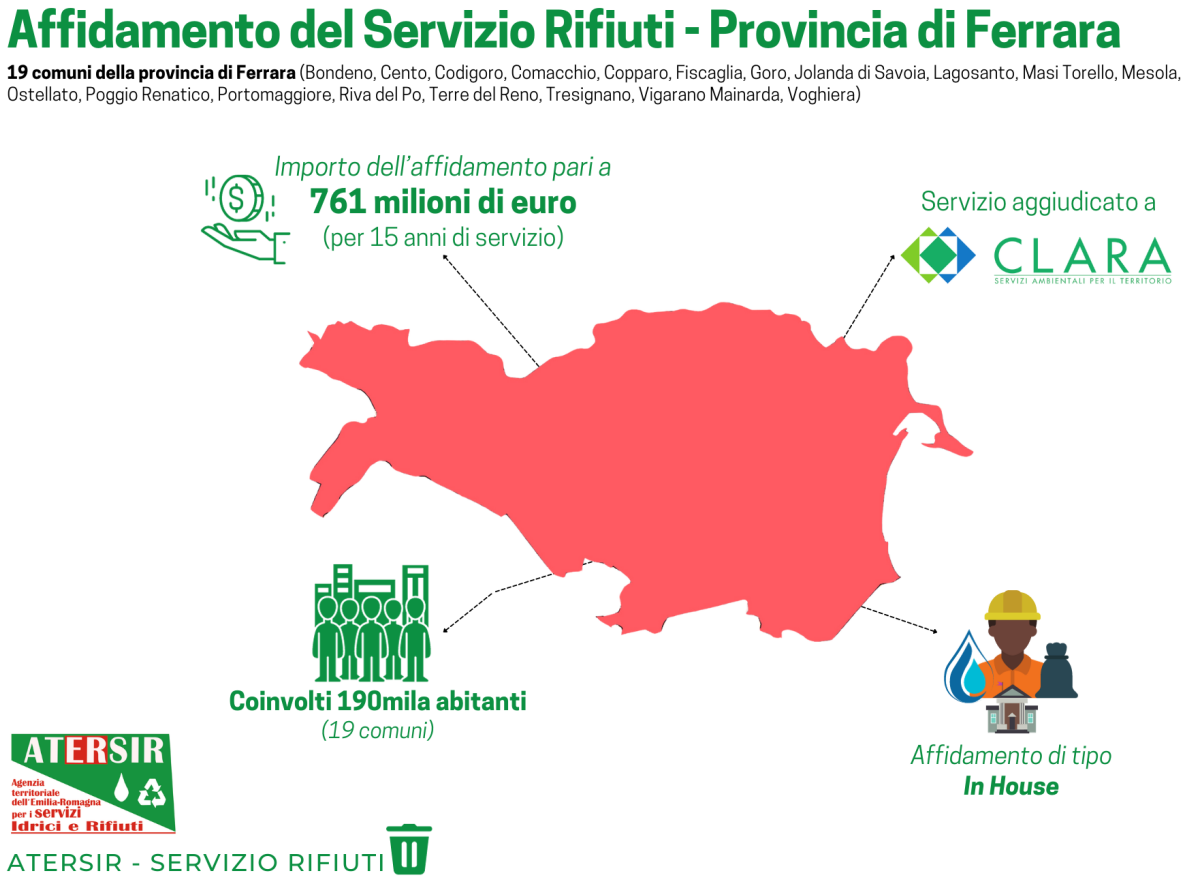

Nella giornata del 27 Dicembre è stato sottoscritto il **contratto per l'affidamento del servizio gestione rifiuti urbani** nel territorio di 19 comuni ***della provincia di Ferrara*** (Bondeno, Cento, Codigoro, Comacchio, Copparo, Fiscaglia, Goro, Jolanda di Savoia, Lagosanto, Masi Torello, Mesola, Ostellato, Poggio Renatico, Portomaggiore, Riva del Po, Terre del Reno, Tresignano, Vigarano Mainarda, Voghiera) tra ATERSIR, ente affidante e **CLARA S.p.A.,** società pubblica partecipata al 100% dai comuni elencati.

Il servizio è affidato, a partire dal primo gennaio 2024, per quindici anni secondo il modello gestionale dell'***in house providing***, coinvolgendo un

bacino d'utenza che conta quasi 120.000 utenze domestiche e 13.000 non domestiche, su un territorio di quasi 2.000 chilometri quadrati in cui vivono circa 190.000 persone.

L'importo economico dell'affidamento ammonta a **761 milioni per i quindici anni di durata del servizio**.

L'Agenzia, preso atto della volontà politica dei sindaci del territorio – espressa in più delibere sia del Consiglio locale di Ferrara sia del Consiglio d'ambito – a seguito di approfondita istruttoria dei documenti forniti dall'Azienda che ha trovato sintesi nelle Relazioni ex art.14 del D.Lgs. 201/2022, ha potuto certificare che sussistono le condizioni economiche, tecniche e le opportunità socio-territoriali per confermare la gestione in house a Clara S.p.A.

"*Con il completamento di questa procedura* – dichiara il direttore di ATERSIR Vito Belladonna – *sono 12 i bacini gestionali in regione nei quali è vigente un affidamento del servizio rifiuti da parte della nostra Agenzia ATERSIR, in quanto ente affidante; si aggiungono quelle relative al servizio idrico che hanno riguardato le province di Rimini e Reggio Emilia e a breve quella di Piacenza. Si è trattato di percorsi tecnici e amministrativi complessi che hanno prodotto nei vari territori interessati l'insediamento di un gestore industriale (pubblico o società a controllo pubblico quotate) per un periodo superiore a 15 anni, potendo così garantire stabilità, occupazione, investimenti, qualità del servizio e costi efficienti. L'affidamento a CLARA, in particolare, è il risultato di un lungo lavoro non privo di difficoltà e molto sfidante. Come sempre, quando si affida il servizio a una società pubblica, è stato molto rilevante il ruolo dei sindaci all'interno di ATERSIR e della società di cui sono anche "proprietari". La sfida è per tutti molto impegnativa: migliorare la qualità ambientale del servizio coniugandola maggiormente con la sostenibilità economica e sociale; può essere affrontata solo con la stretta collaborazione di tutti, in particolare per questa specifica situazione. L'impegno della nostra struttura, con le risorse che ha a disposizione, è in questa direzione*".

"Il lavoro e il senso di responsabilità dei sindaci, sia all'interno di ATERSIR sia nell'Assemblea dei soci e nel CdA di CLARA – commenta il Coordinatore del Consiglio Locale di ATERSIR Daniele Garuti, Sindaco di Poggio Renatico – *hanno consentito di conseguire questo primo importante obiettivo. Ci sarà tanto da fare e questo risultato costituisce solo un buon punto di partenza relativamente a*

un’attività che è tutta da sviluppare, avendo però davanti a noi un orizzonte temporale coerente per la portata degli obiettivi”.

Fonte: Atersir