Direttiva Case Green: tutte le novità dopo l'approvazione dell'Ecofin

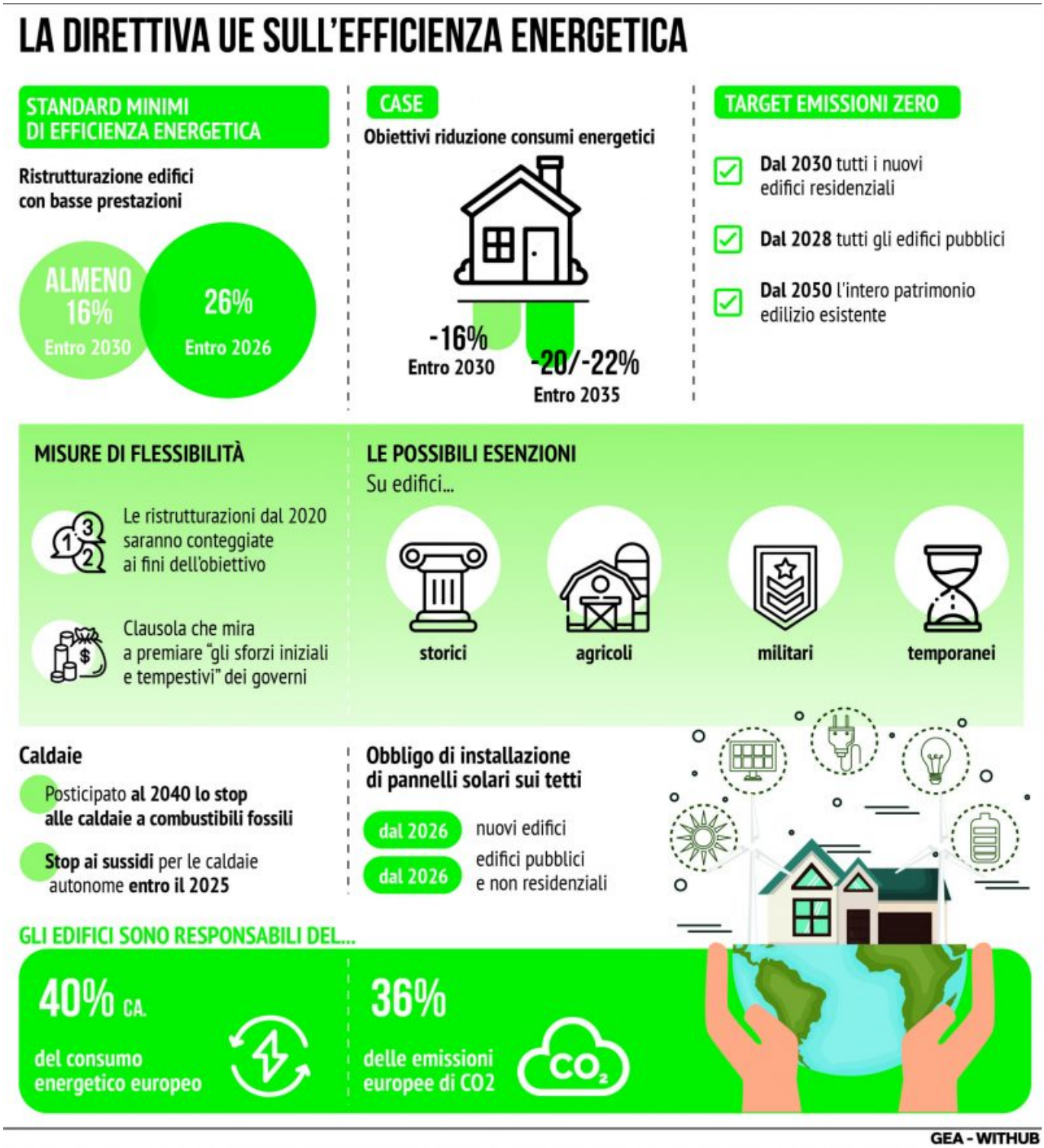

L'Ecofin ha approvato nei giorni scorsi la direttiva rivista sul rendimento

energetico nell'edilizia ("Direttiva Case Green"), licenziata dal Parlamento europeo il 12 marzo scorso. Lo scopo della nuova direttiva è di ridurre progressivamente le emissioni di gas serra e i consumi energetici nel settore edilizio entro il 2030 e pervenire alla neutralità climatica entro il 2050. Tra gli obiettivi figurano anche la ristrutturazione di un maggior numero di edifici con le prestazioni peggiori e una migliore diffusione delle informazioni sul rendimento energetico. Il testo della Direttiva sarà pubblicato sulla Gazzetta Ufficiale dell'Unione Europea.

Nella scheda allegata le previsioni della direttiva.

SCHEDA. Direttiva Case Green, cosa prevede

Diretttiva Case Green, Parlamento Europeo A 9 2023 0033 AM 068

Fonte: Ali Autonomie